Katalog

der fotografierten Luchsindividuen im Fotofallendurchgang 2015/2016

Nationalpark Harz

Selbstständige Luchse 2015/2016

Tab. 1: Daten aller im Fotofallenmonitoring-Durchgang 2015/2016 nachgewiesenen selbstständigen Luchse (von der Mutter unabhängige Tiere). Beidseitig in ausreichender Qualität fotografierte Tiere erhalten eine laufende B-Nummer. Tiere, mit nur einer dokumentierten Körperseite, werden mit einer laufenden R- bzw. L-Nummer (‚R' für die rechte, bzw. ‚L' für die linke Flanke) bezeichnet. Das Geschlecht der Luchse ist nicht in jedem Fall erkennbar gewesen. Die Erstregistrierung steht für den ersten Nachweis des Individuums durch Fang, Fotofallenbild o.ä., das maximale Geburtsjahr ist i.d.R. eine Schätzung. Für den aktuellen Fotofallendurchgang gibt die Anzahl Standorte an, an wie vielen unterschiedlichen Standorten ein Tier jeweils erfasst wurde, die Anzahl Bilder, die von dem Individuum entstandene Bildanzahl, die Wiederfänge, die Anzahl der wiederholten Erfassungen eines Individuums so wie die Anzahl der Jungtiere die führenden Weibchen zugeordnet werden konnten.

ID	Geschlecht	Status	Anzahl Standorte	Anzahl Bilder	Wieder-fänge	Anzahl Jungtiere
B1001	m	territorial	13	51	29	-
B1002*	w	territorial	2	9	1	-
B1003	m	territorial	10	31	12	-
B1004*	m	territorial	3	6	2	-
B1005	w	territorial	9	30	15	3
B1007*	m	territorial	2	4	1	-
B1008	w	territorial	1	2	0	-
B1012	w	territorial	7	14	8	2
B1013	w	territorial	7	32	9	3
B1014	m	territorial	4	12	5	-
B1015*	w	territorial	2	4	1	-
B1021	m	subadult	2	3	1	-
B1022	w	territorial	5	12	5	2
B1023	m	subadult	6	23	9	-
B1024	-	?	2	4	1	-
B1025	-	dispergierend	1	1	0	-
R1004	-	?	1	2	0	-

*temporär besenderte Tiere

Selbstständige Luchse 2014/2015 und 2015/2016

Tab. 2: Übersicht aller im Fotofallenmonitoring-Durchgang 2014/2015 und 2015/2016 nachgewiesenen selbstständigen Luchse (von der Mutter unabhängige Tiere). Beidseitig fotografierte Tiere erhielten eine laufende B-Nummer. Tiere, mit nur einer dokumentierten Körperseite, wurden mit einer laufenden R- bzw. L-Nummer (‚R' für die rechte, bzw. ‚L' für die linke Flanke) bezeichnet. Das Geschlecht der Luchse ist nicht in jedem Fall erkennbar gewesen. Die Erstregistrierung steht für den ersten Nachweis des Individuums durch Fang, Fotofallenbild o.ä., das maximale Geburtsjahr ist i.d.R. eine Schätzung, Nachweis im Fotofallenmonitoring 2014/2015 bzw. 2015/2016 ist mit ja bzw. nein gekennzeichnet.

ID	Geschlecht	Erstregis-trierung	Aktuellste Registrierung	Max. Geburtsjahr	FFM 2014/2015	FFM 2015/2016
B1001	m	21.02.2009	12.01.2016	2008	ja	ja
B1002*	w	05.10.2010	24.11.2015	2008	ja	ja
B1003	m	05.04.2010	12.01.2016	2008	ja	ja
B1004*	m	02.05.2010	15.09.2015	2009	ja	ja
B1005	w	12.03.2014	11.01.2016	2012	ja	ja
B1006*	w	05.06.2014	25.10.2014	2013	ja	nein
B1007*	m	30.01.2014	11.12.2015	2012	ja	ja
B1008	w	17.10.2014	16.12.2016	2012	ja	ja
B1010	w	05.10.2014	01.12.2014	2012	ja	nein
B1012	w	05.09.2014	03.01.2016	2012	ja	ja
B1013	w	15.12.2014	05.01.2016	2013	ja	ja
B1014	m	02.10.2014	04.03.2016	2013	ja	ja
B1015*	w	25.09.2014	04.06.2016	2013	ja	ja
B1016	w	19.09.2014	29.11.2014	2012	ja	nein
B1021	m	29.10.2014	24.03.2016	2014	ja	ja
B1022	w	07.10.2014	03.01.2016	2013	ja	ja
B1023	m	21.09.2014	23.12.2015	2014	ja	ja
B1024	-	14.10.2015	25.11.2015	2014	nein	ja
B1025	-	17.04.2015	14.04.2016	2014	nein	ja
R1004	-	25.12.2015	25.12.2015	2014	nein	ja

*temporär besenderte Tiere

B1001m

Geschlecht	männlich
Status	selbstständig, territorial
Max. Geburtsjahr	2008
Erster Nachweis	21.02.2009 (genetischer Nachweis)
Vorläufig letzter Nachweis	12.01.2016
besendert	nein
Frequentierte Standorte 2015/2016	11
Anzahl Bilder 2015/2016	51
Mutter	unbekannt
Nachweise im Fotofallen-Monitoringdurchgang	2014/2015 & 2015/2016

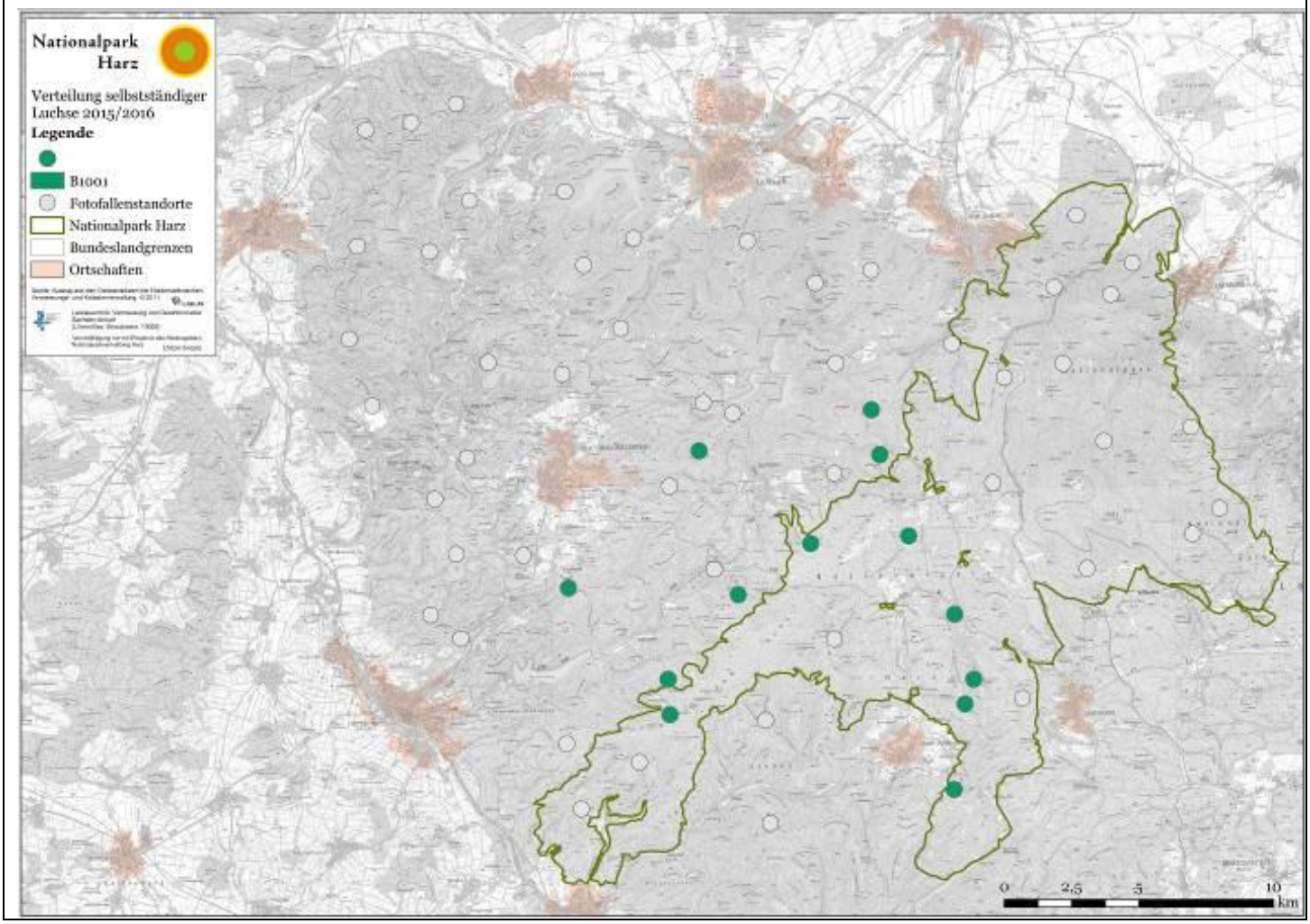

B1002w (F2)

Geschlecht	weiblich
Status	selbstständig
Max. Geburtsjahr	2008
Erster Nachweis	05.10.2010 (zufälliges Fotofallenbild)
Vorläufig letzter Nachweis	24.11.2015
besendert	22.11.2010-19.12.2011, 14.02.2013-20.11.2013
Frequentierte Standorte 2015/2016	2
Anzahl Bilder 2015/2016	9
Mutter	unbekannt
Nachgewiesene Jungtiere 2015	keine
Nachgewiesene Jungtiere 2014	2
Nachweise im Fotofallen-Monitoringdurchgang	2014/2015 & 2015/2016

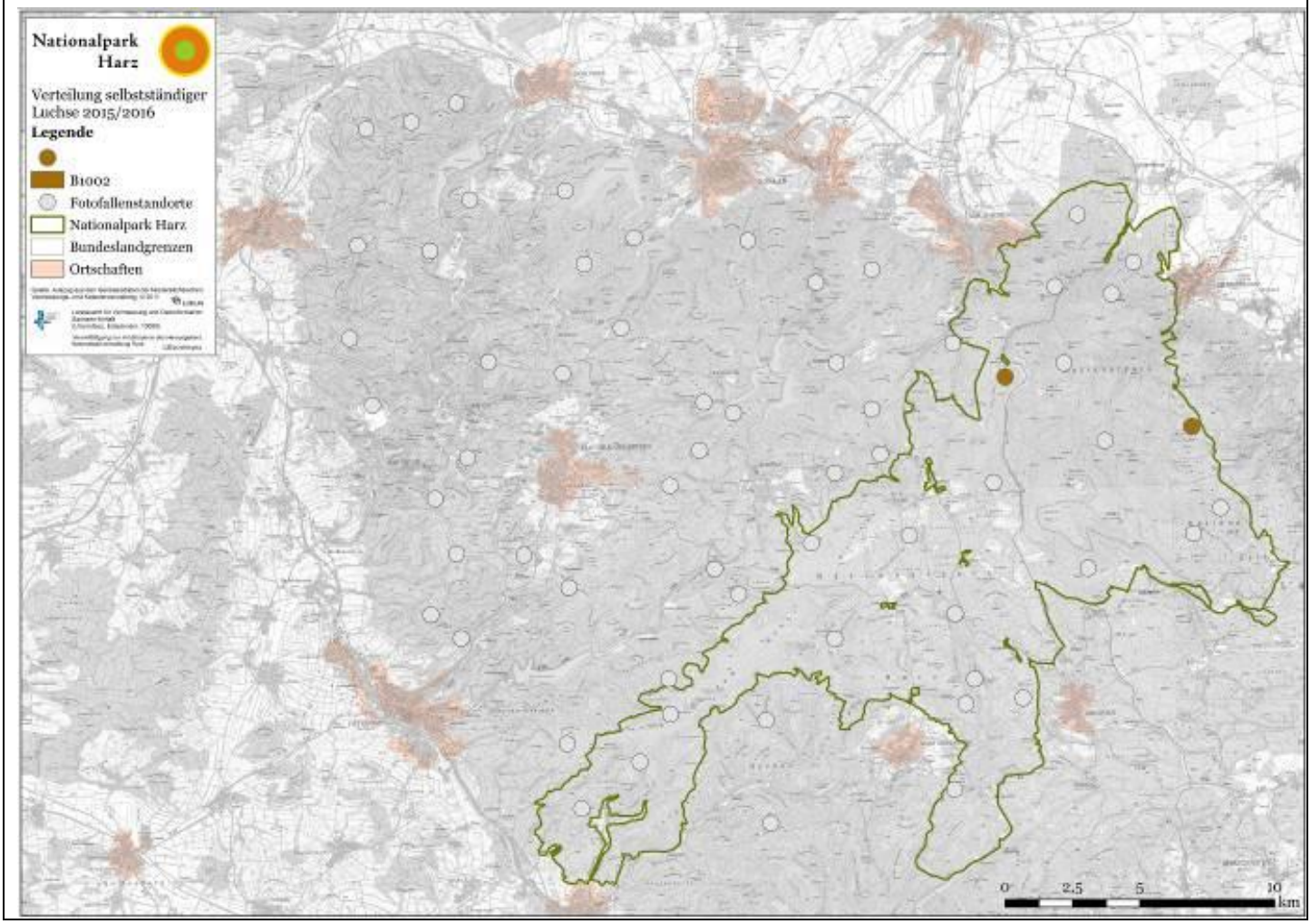

B1003m

Geschlecht	männlich
Status	selbstständig
Max. Geburtsjahr	2008
Erster Nachweis	05.04.2010 (zufälliges Fotofallenbild)
Vorläufig letzter Nachweis	12.01.2016
besendert	nein
Frequentierte Standorte 2015/2016	10
Anzahl Bilder 2015/2016	31
Mutter	unbekannt
Nachweise im Fotofallen-Monitoringdurchgang	2014/2015 & 2015/2016

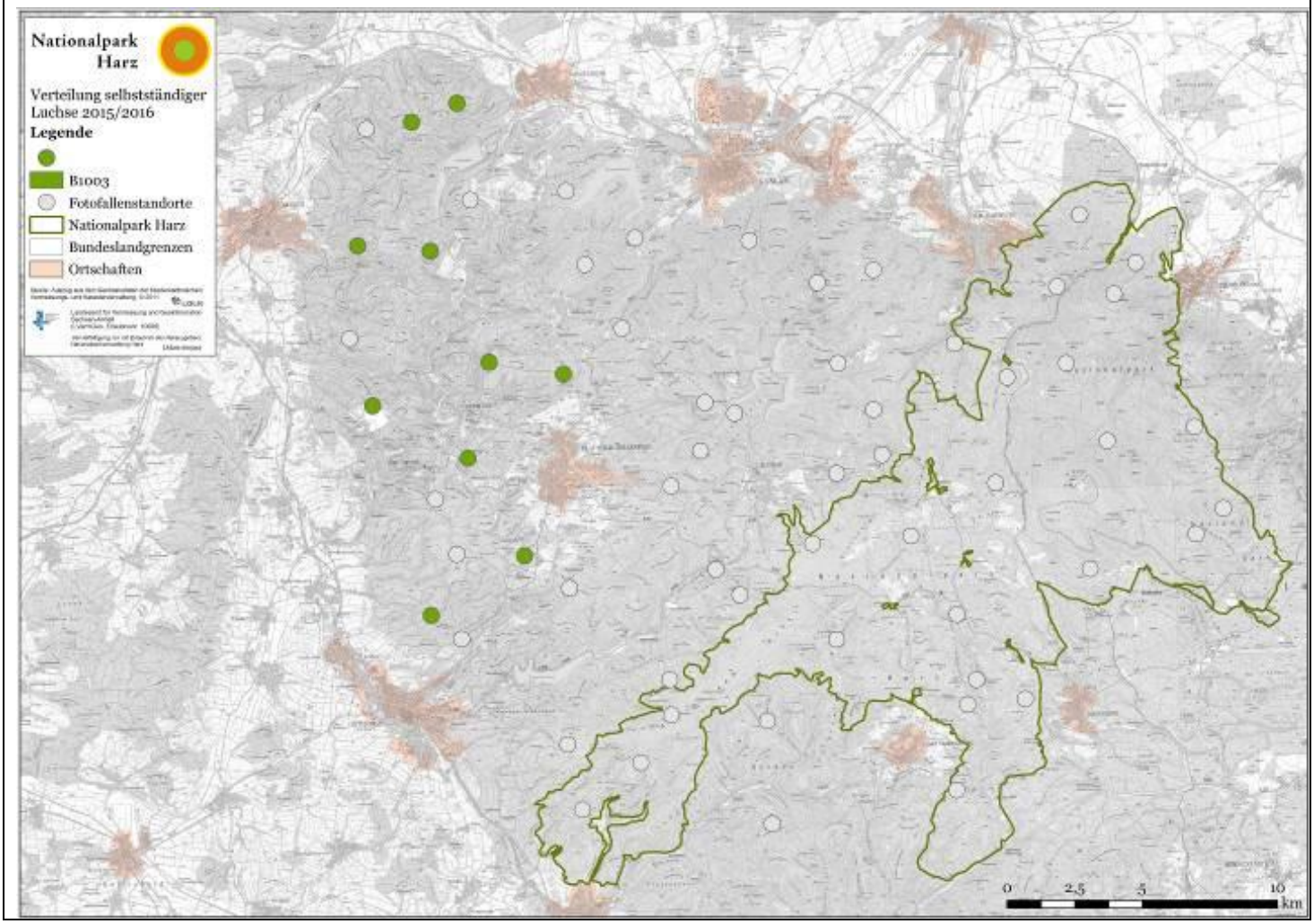

B1004m (M4)

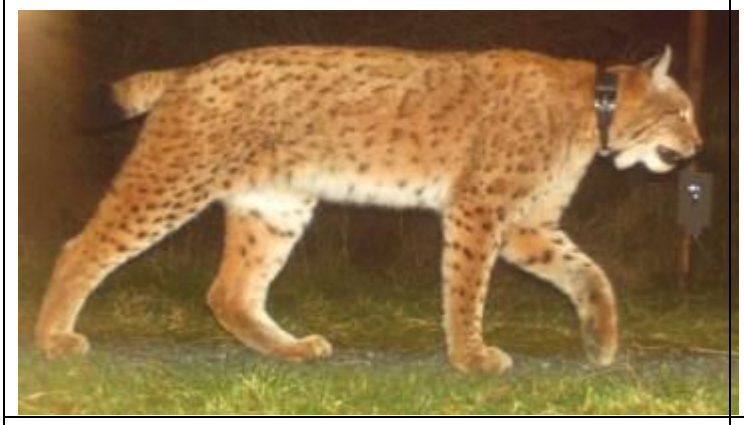

Geschlecht	männlich
Status	selbstständig
Max. Geburtsjahr	2009
Erster Nachweis	02.05.2010 (zufälliges Fotofallenbild)
Vorläufig letzter Nachweis	15.09.2015
besendert	04.01.2012-08.04.2015
Frequentierte Standorte 2015/2016	3
Anzahl Bilder 2015/2016	6
Mutter	unbekannt
Nachweise im Fotofallen-Monitoringdurchgang	2014/2015 & 2015/2016

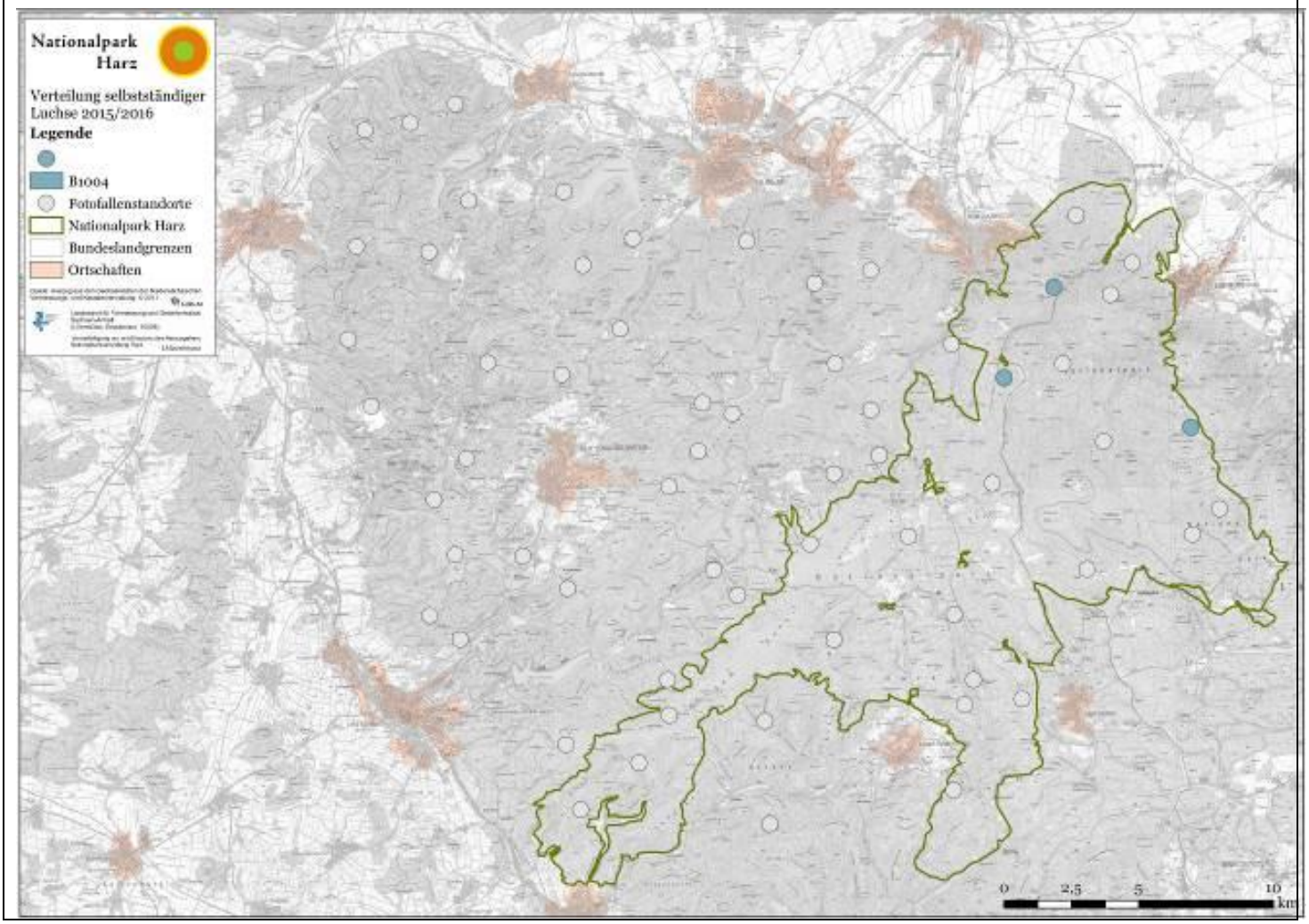

B1005w

Geschlecht	weiblich
Status	selbstständig
Max. Geburtsjahr	2012
Erster Nachweis	12.03.2014 (Fotofallenbilder/Einfang bei Riefensbeek)
Vorläufig letzter Nachweis	11.01.2016
besendert	nein
Frequentierte Standorte 2015/2016	9
Anzahl Bilder 2015/2016	26
Mutter	unbekannt
Nachgewiesene Jungtiere 2015	3
Nachgewiesene Jungtiere 2014	1
Nachweise im Fotofallen-Monitoringdurchgang	2014/2015 & 2015/2016

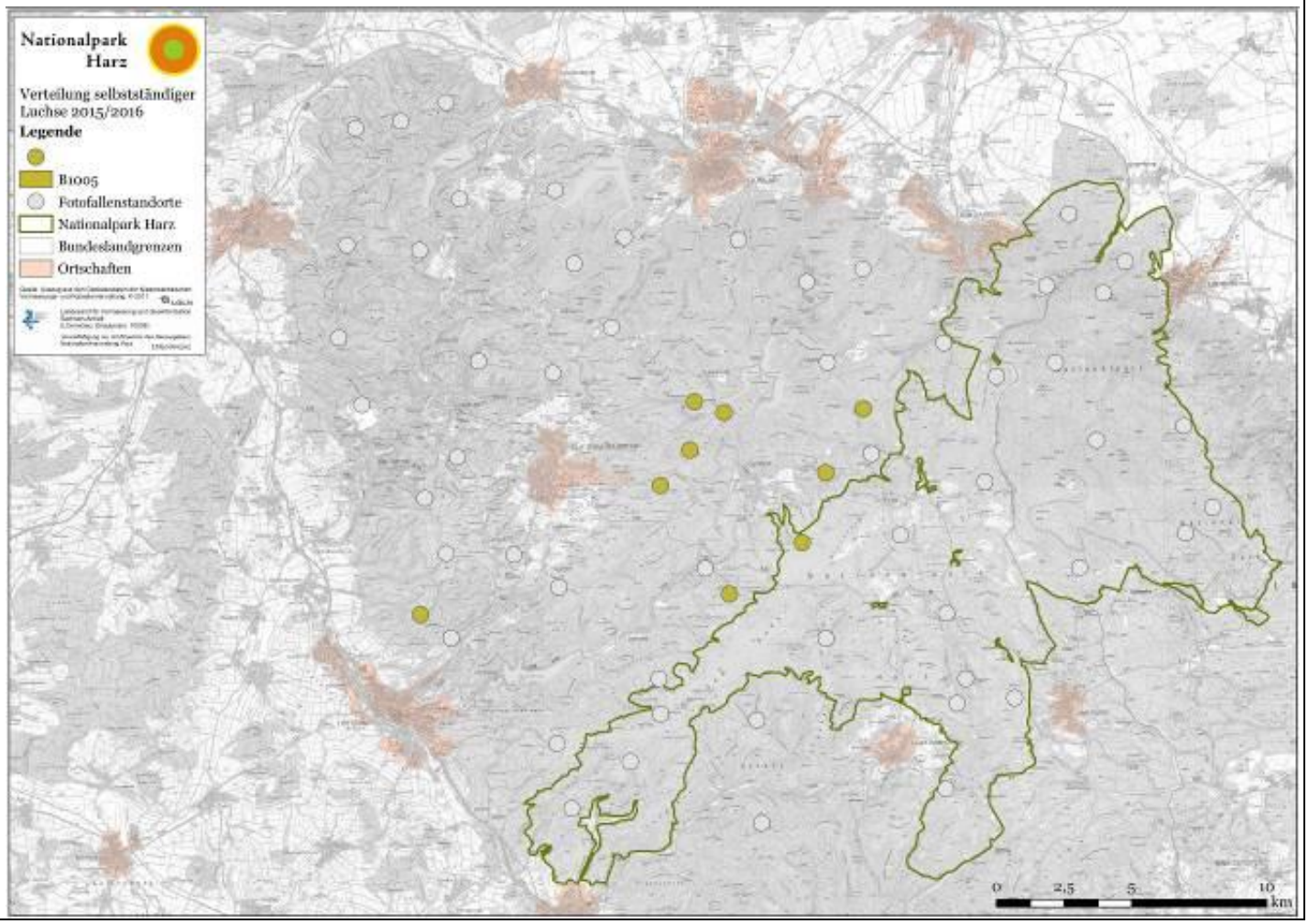

B1006w (F6)

Geschlecht	weiblich
Status	selbstständig
Max. Geburtsjahr	2013
Erster Nachweis	05.06.2014 (Fang und Besenderung)
Vorläufig letzter Nachweis	25.10.2014 (über Telemetrielokalisationen)
besendert	05.06.2014-22.10.2014
Mutter	unbekannt
Nachgewiesene Jungtiere 2014	keine
Nachweise im Fotofallen-Monitoringdurchgang	2014/2015

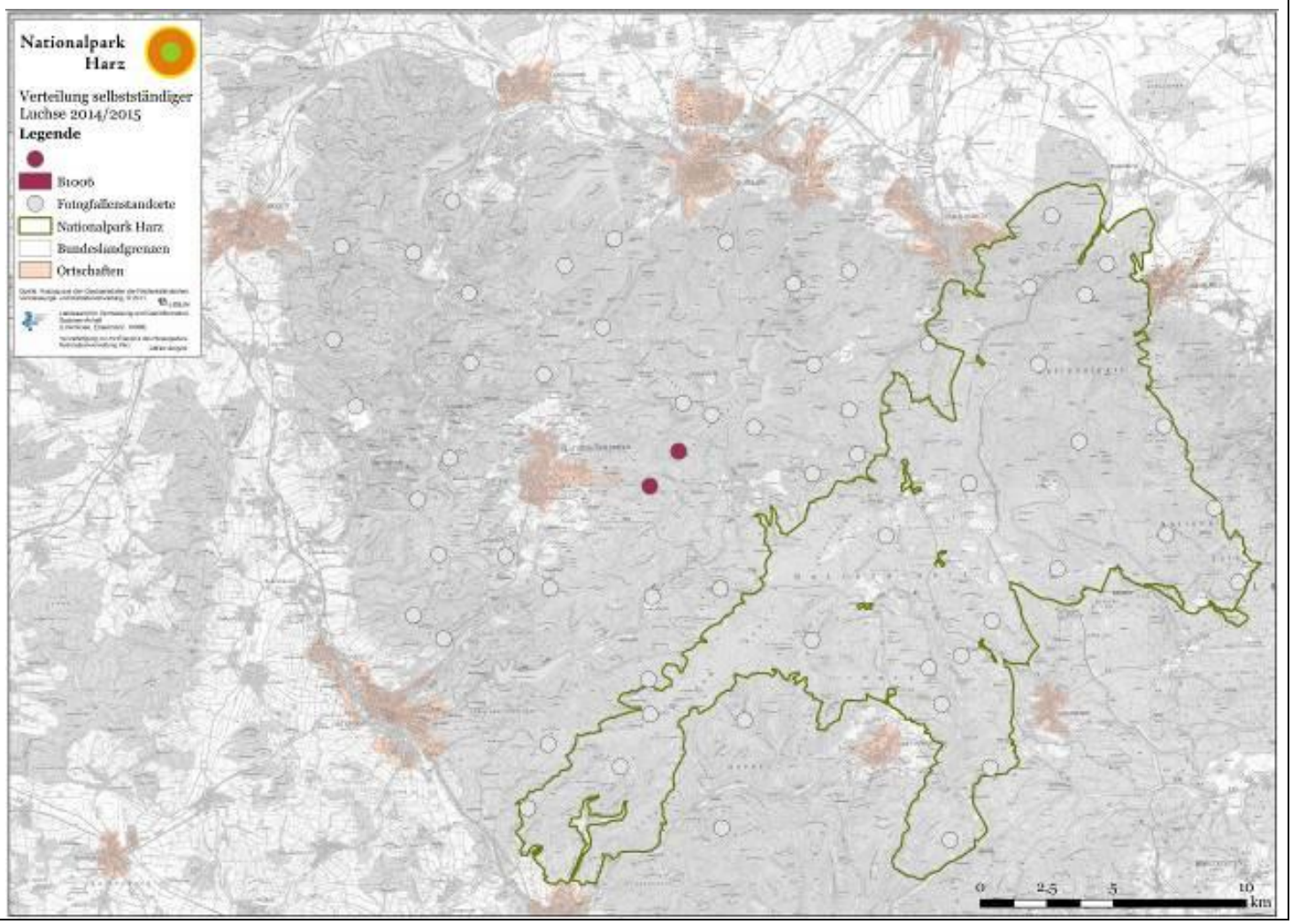

B1007m (M7)

Geschlecht	männlich
Status	selbstständig
Max. Geburtsjahr	2012
Erster Nachweis	30.01.2014 (Fang und Besenderung)
Vorläufig letzter Nachweis	11.12.2015
besendert	30.01.2014-01.03.2015
Frequentierte Standorte 2015/2016	2
Anzahl Bilder 2015/2016	4
Mutter	unbekannt
Nachweise im Fotofallen-Monitoringdurchgang	2014/2015 & 2015/2016

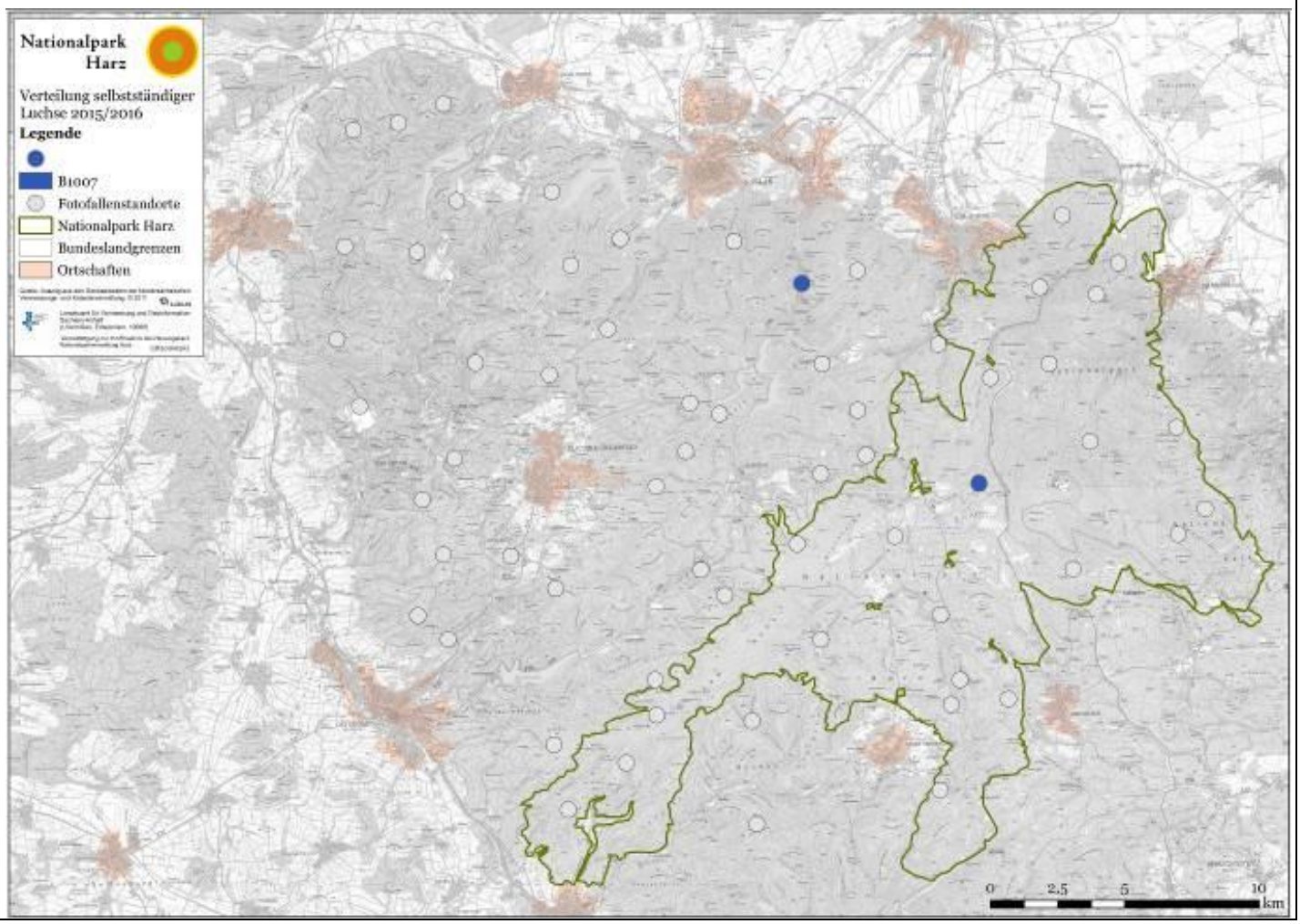

B1008w

Geschlecht	weiblich
Status	selbstständig
Max. Geburtsjahr	2012
Erster Nachweis	17.10.2014
Vorläufig letzter Nachweis	16.12.2016
besendert	nein
Frequentierte Standorte 2015/2016	1
Anzahl Bilder 2015/2016	2
Mutter	unbekannt
Nachgewiesene Jungtiere 2015	keine
Nachgewiesene Jungtiere 2014	2
Nachweise im Fotofallen-Monitoringdurchgang	2014/2015 & 2015/2016

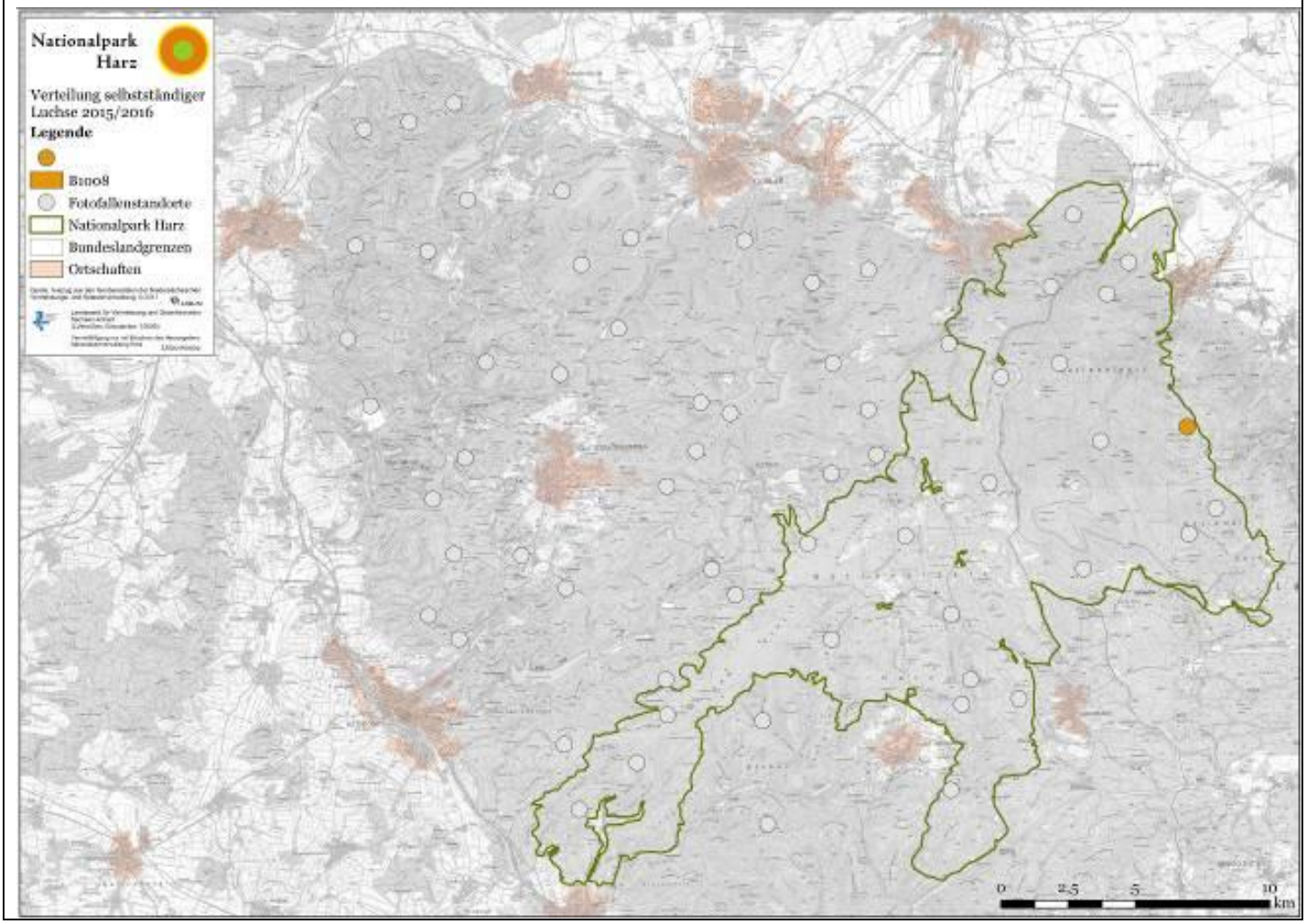

B1010w

Geschlecht	weiblich
Status	selbstständig
Max. Geburtsjahr	2012
Erster Nachweis	05.10.2014
Vorläufig letzter Nachweis	01.12.2014
besendert	nein
Mutter	unbekannt
Nachgewiesene Jungtiere 2014	2
Nachweise im Fotofallen-Monitoringdurchgang	2014/2015

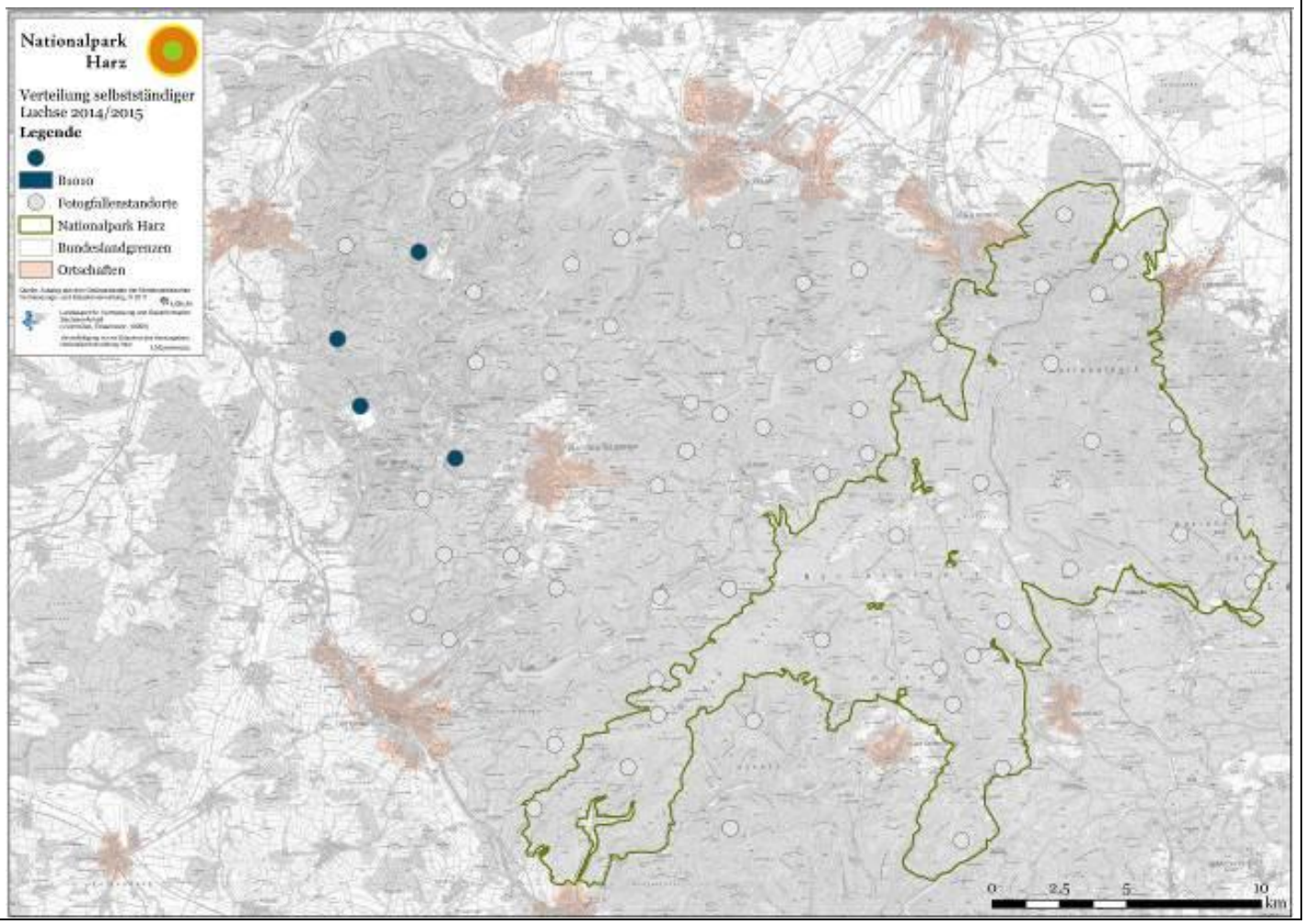

B1012w

Geschlecht	weiblich
Status	selbstständig
Max. Geburtsjahr	2012
Erster Nachweis	05.09.2014 (zufällliges Fotofallenbild Siebertal)
Vorläufig letzter Nachweis	03.01.2016
besendert	nein
Frequentierte Standorte 2015/2016	7
Anzahl Bilder 2015/2016	13
Mutter	unbekannt
Nachgewiesene Jungtiere 2015	2
Nachgewiesene Jungtiere 2014	1
Nachweise im Fotofallen-Monitoringdurchgang	2014/2015 & 2015/2016

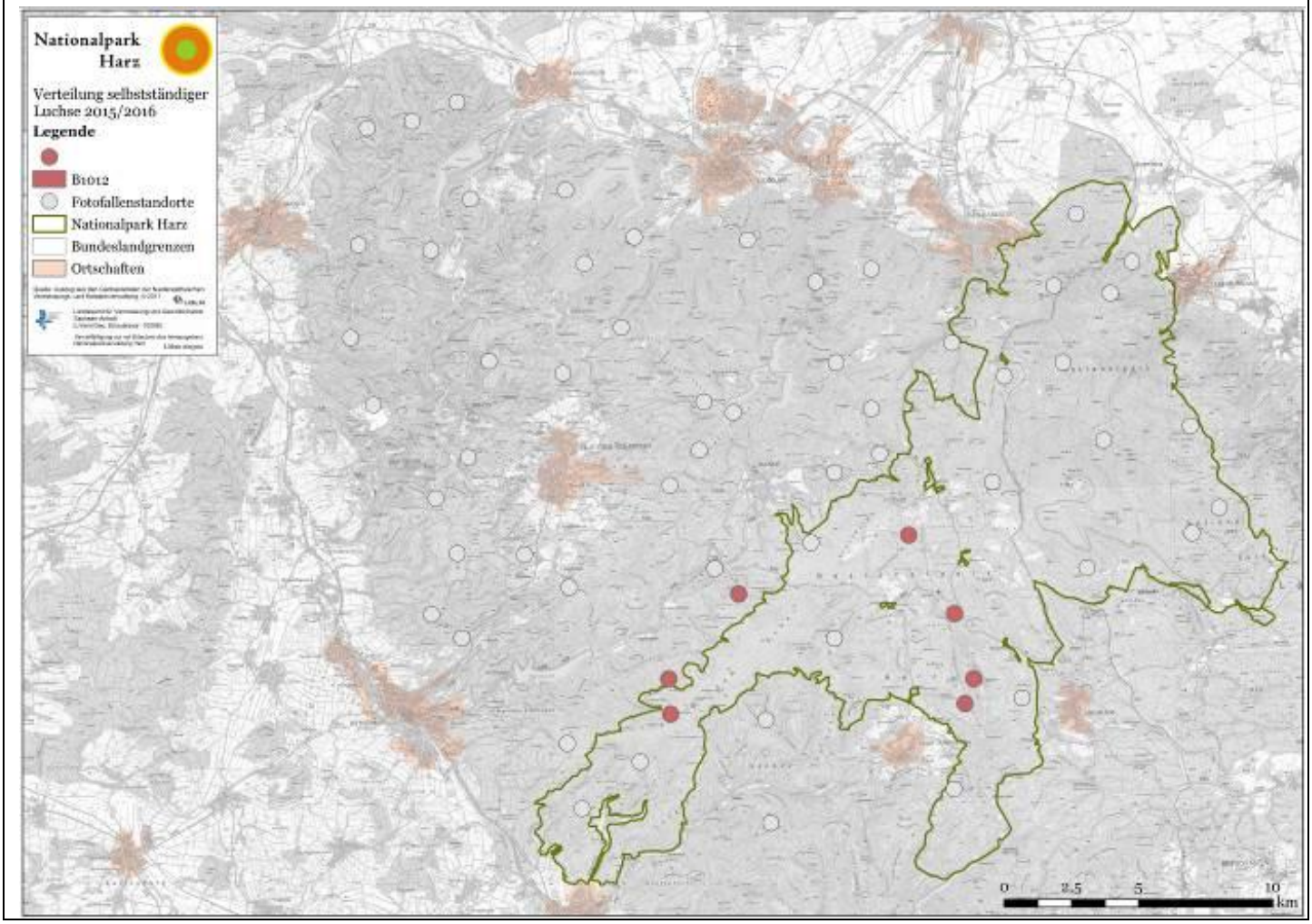

B1013w

Geschlecht	weiblich
Status	selbstständig
Max. Geburtsjahr	2013
Erster Nachweis	15.12.2014
Vorläufig letzter Nachweis	05.01.2016
besendert	nein
Frequentierte Standorte 2015/2016	7
Anzahl Bilder 2015/2016	22
Mutter	unbekannt
Nachgewiesene Jungtiere 2015	3
Nachgewiesene Jungtiere 2014	keine
Nachweise im Fotofallen-Monitoringdurchgang	2014/2015 & 2015/2016

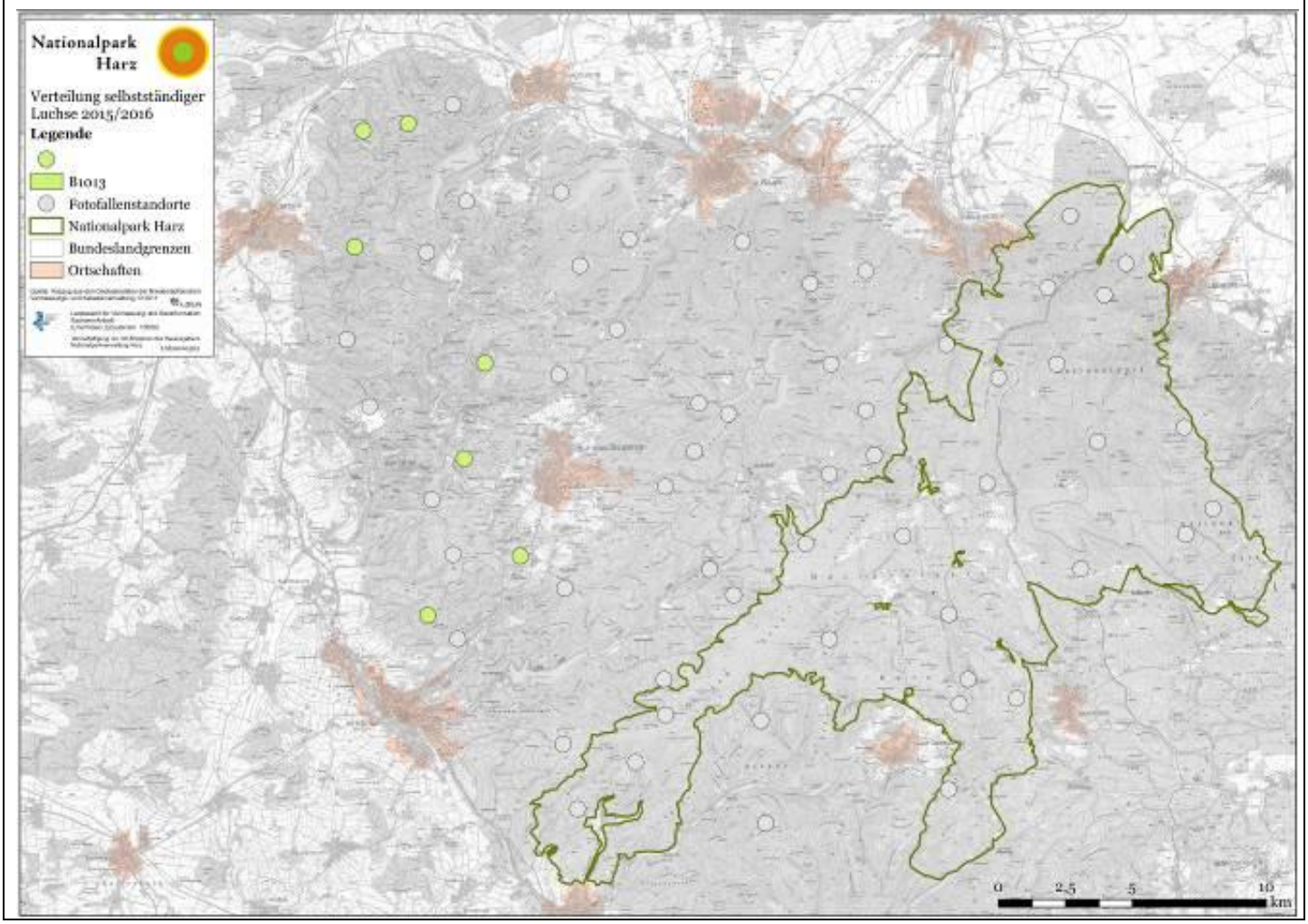

B1014m

Geschlecht	männlich
Status	selbstständig
Max. Geburtsjahr	2013
Erster Nachweis	02.10.2014
Vorläufig letzter Nachweis	04.03.2016 (Zufallsfotofallenbild an Riss, Torfhaus)
besendert	nein
Frequentierte Standorte 2015/2016	4
Anzahl Bilder 2015/2016	12
Mutter	unbekannt
Nachweise im Fotofallen-Monitoringdurchgang	2014/2015 & 2015/2016

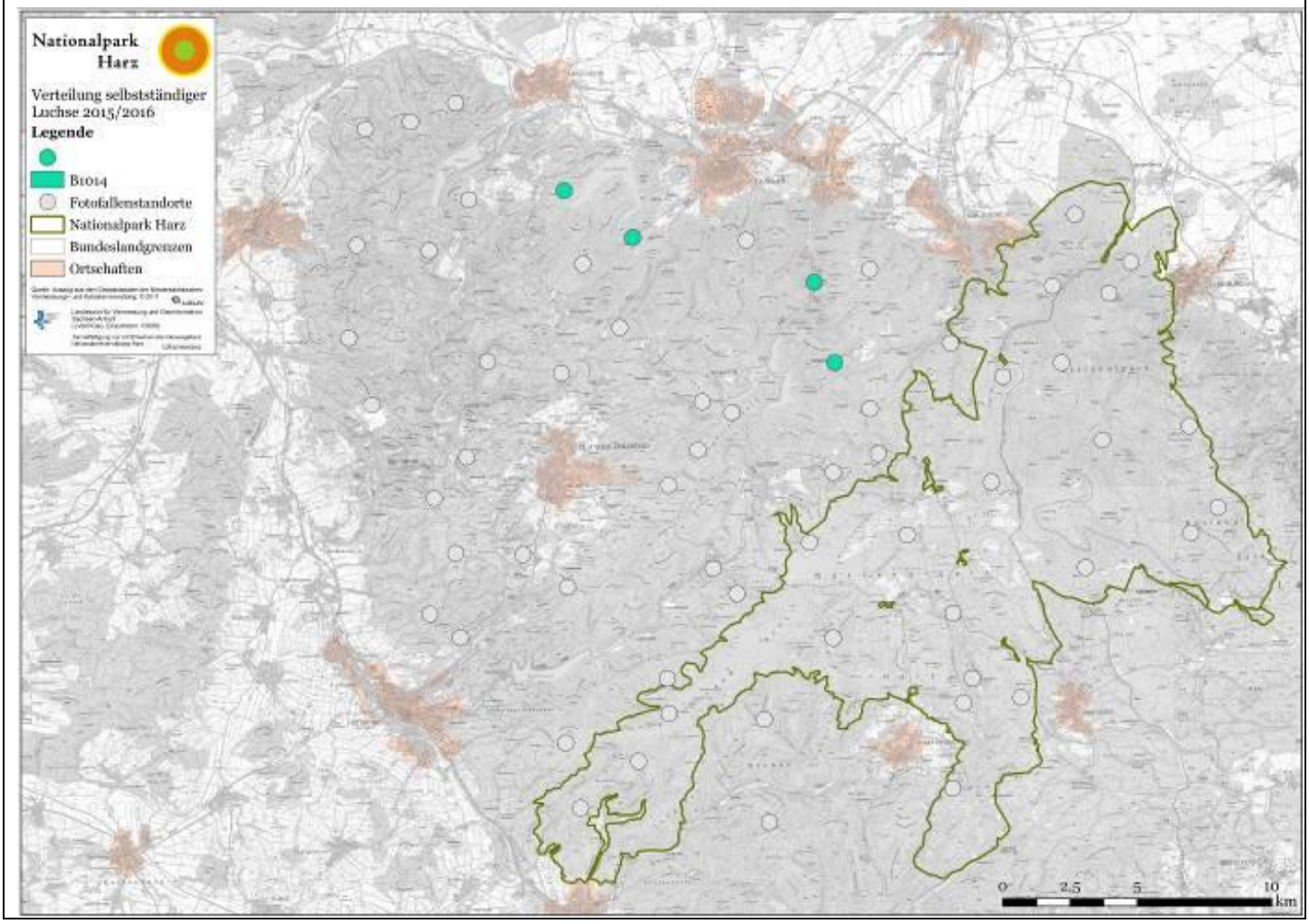

B1015w (F8)

Geschlecht	weiblich
Status	selbstständig
Max. Geburtsjahr	2013
Erster Nachweis	25.09.2014
Vorläufig letzter Nachweis	04.06.2016 (zufälliges Fotofallenbild)
besendert	nein
Frequentierte Standorte 2015/2016	2
Anzahl Bilder 2015/2016	4
Mutter	unbekannt
Nachgewiesene Jungtiere 2015	keine
Nachgewiesene Jungtiere 2014	keine
Nachweise im Fotofallen-Monitoringdurchgang	2014/2015 & 2015/2016

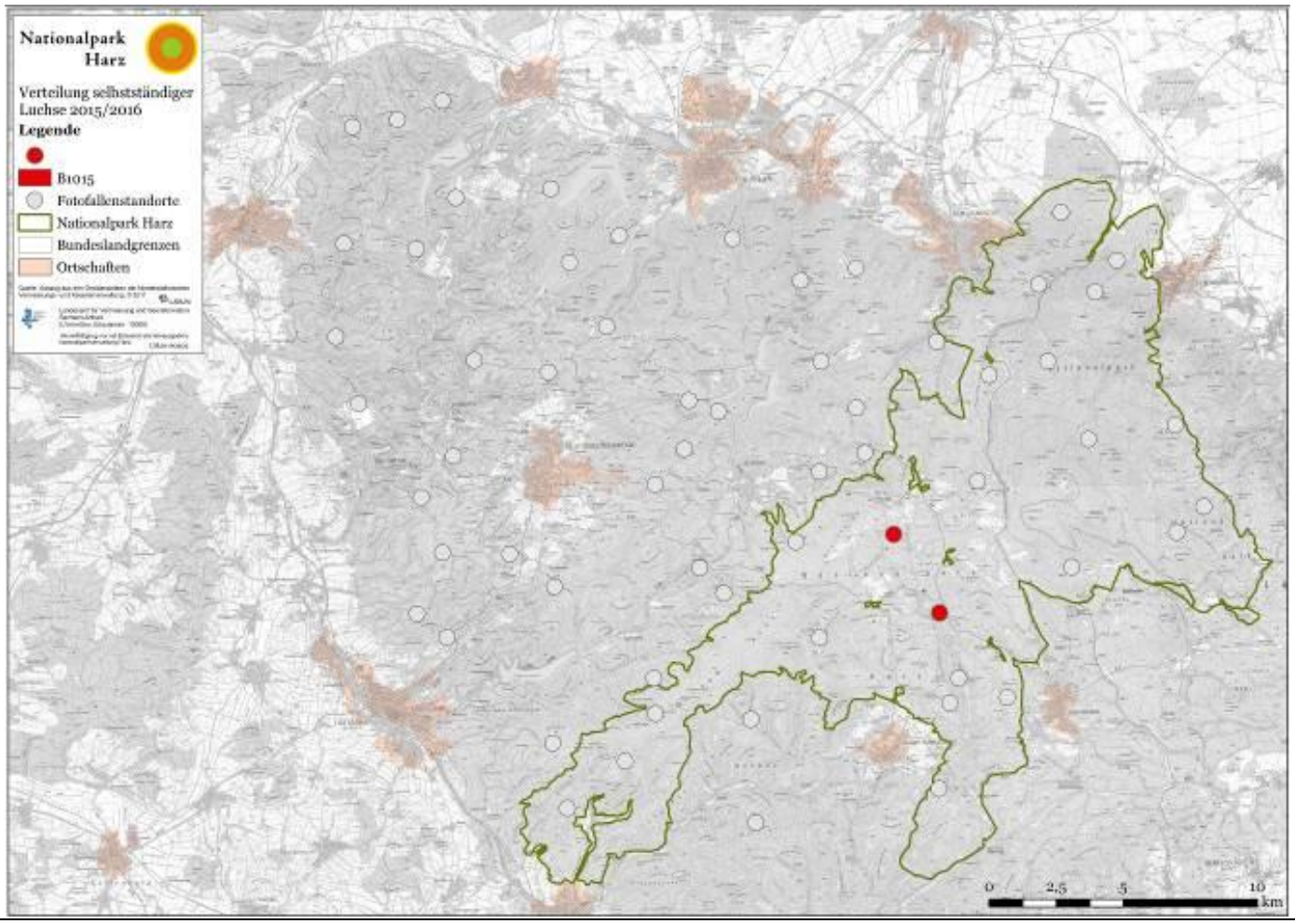

B1016w

Geschlecht	weiblich
Status	selbstständig
Max. Geburtsjahr	2012
Erster Nachweis	19.09.2014
Vorläufig letzter Nachweis	29.11.2014
besendert	nein
Mutter	unbekannt
Nachgewiesene Jungtiere 2014	3
Nachweise im Fotofallen-Monitoringdurchgang	2014/2015

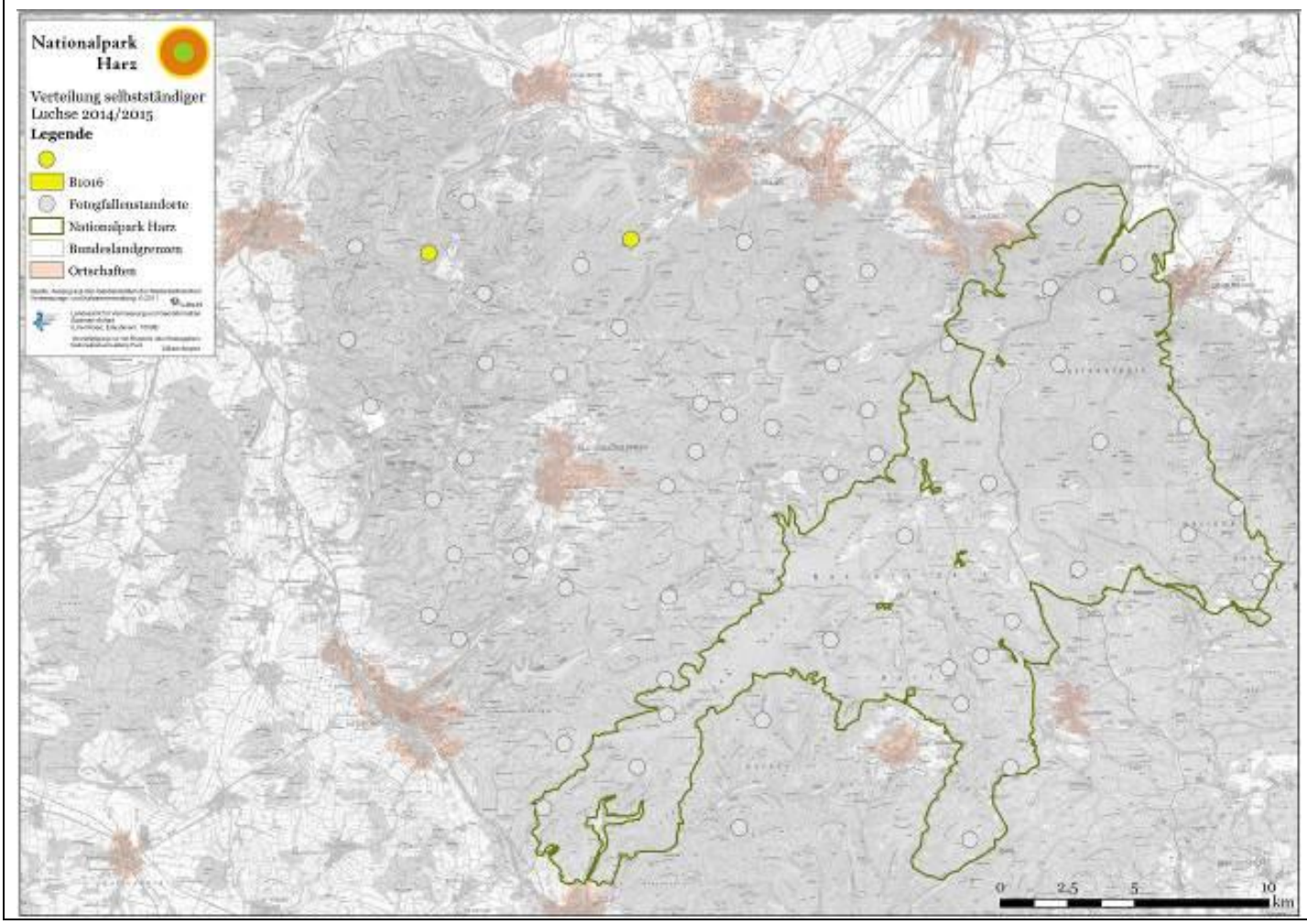

B1021m

Geschlecht	männlich
Status	selbsständig
Max. Geburtsjahr	2014
Erster Nachweis	29.10.2014
Vorläufig letzter Nachweis	24.03.2016 (Zufallsfotofallenbild am Luchsgehege)
besendert	nein
Frequentierte Standorte 2015/2016	2
Anzahl Bilder 2015/2016	3
Mutter	B1012w
Nachweise im Fotofallen-Monitoringdurchgang	2014/2015 (als L1001) & 2015/2016

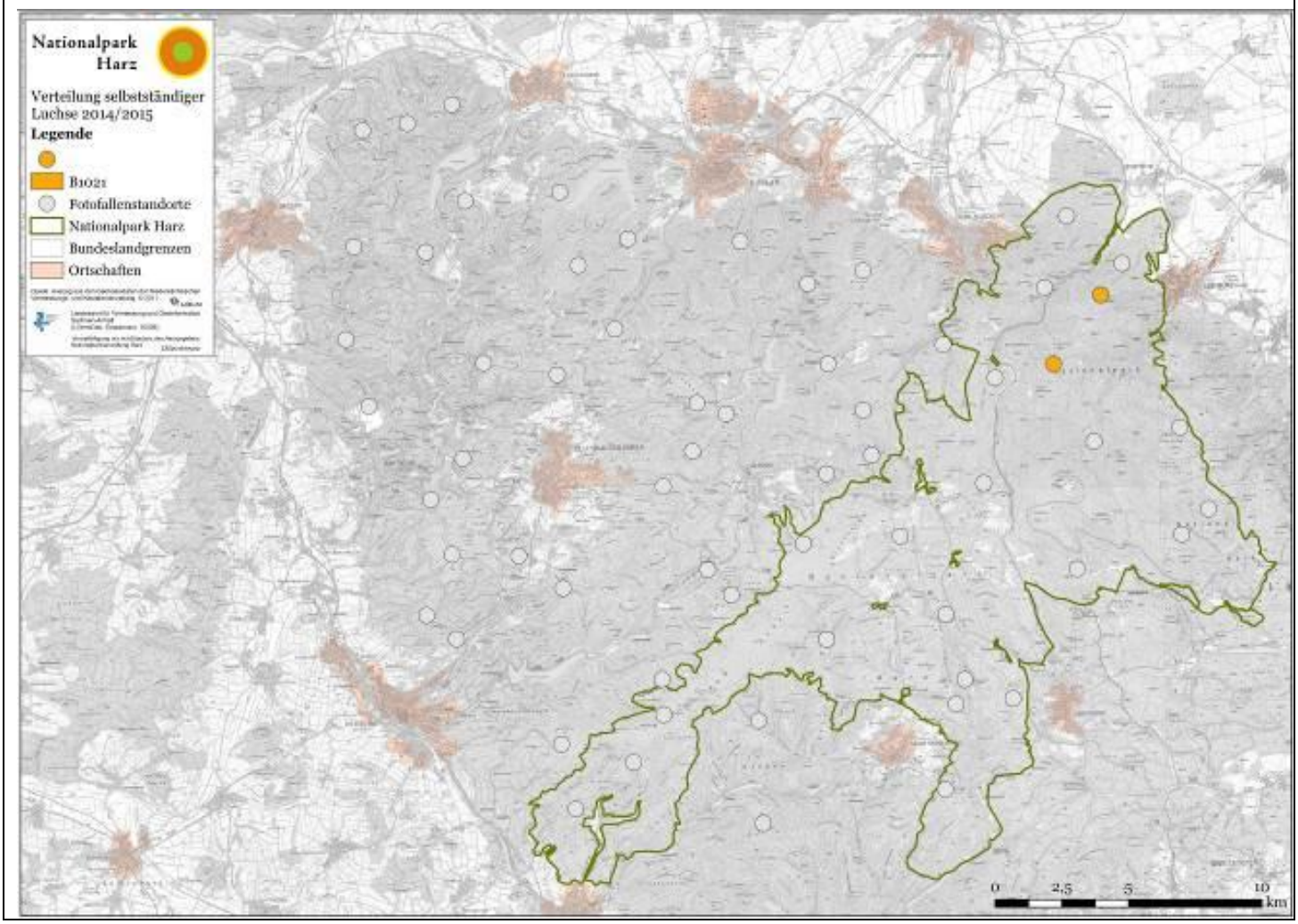

B1022w

Geschlecht	weiblich
Status	selbsständig
Max. Geburtsjahr	2013
Erster Nachweis	07.10.2014
Vorläufig letzter Nachweis	03.01.2016
besendert	nein
Frequentierte Standorte 2015/2016	5
Anzahl Bilder 2015/2016	10
Mutter	unbekannt
Nachgewiesene Jungtiere 2015	3
Nachgewiesene Jungtiere 2014	keine
Nachweise im Fotofallen-Monitoringdurchgang	2014/2015 (als L1002 & R1002) & 2015/2016

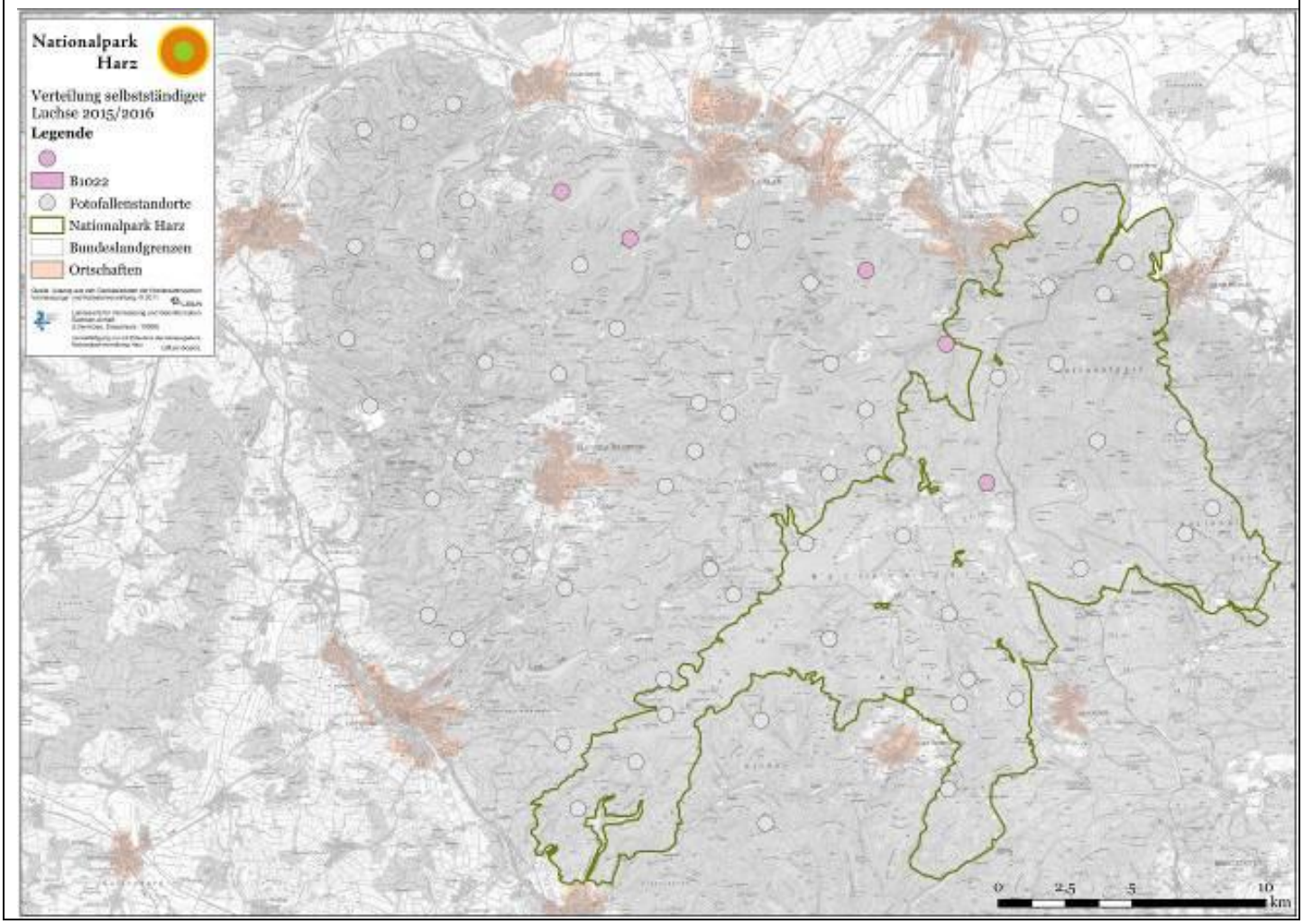

B1023m

Geschlecht	männlich
Status	selbsständig
Max. Geburtsjahr	2014
Erster Nachweis	21.09.2014
Vorläufig letzter Nachweis	23.12.2015
besendert	nein
Frequentierte Standorte 2015/2016	6
Anzahl Bilder 2015/2016	23
Mutter	B1002w (F2)
Nachweise im Fotofallen-Monitoringdurchgang	2014/2015 (als L1003) & 2015/2016

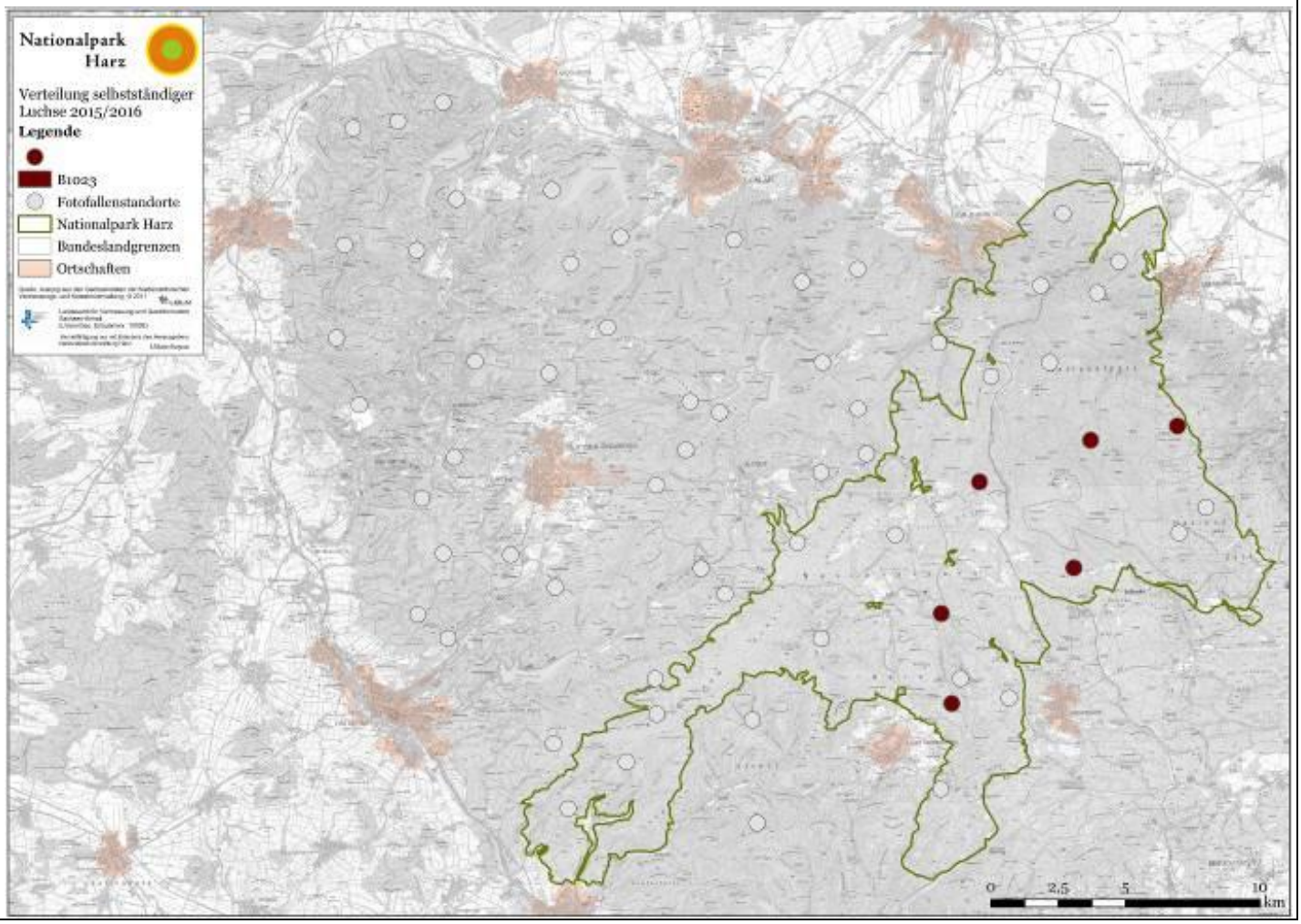

B1024

Geschlecht	unbekannt
Status	selbsständig
Max. Geburtsjahr	2013
Erster Nachweis	14.10.2015
Vorläufig letzter Nachweis	25.11.2015 (Zufallsfotofallenbild an Riss, Breitenberg)
besendert	nein
Frequentierte Standorte 2015/2016	2
Anzahl Bilder 2015/2016	4
Mutter	unbekannt
Nachweise im Fotofallen-Monitoringdurchgang	2015/2016

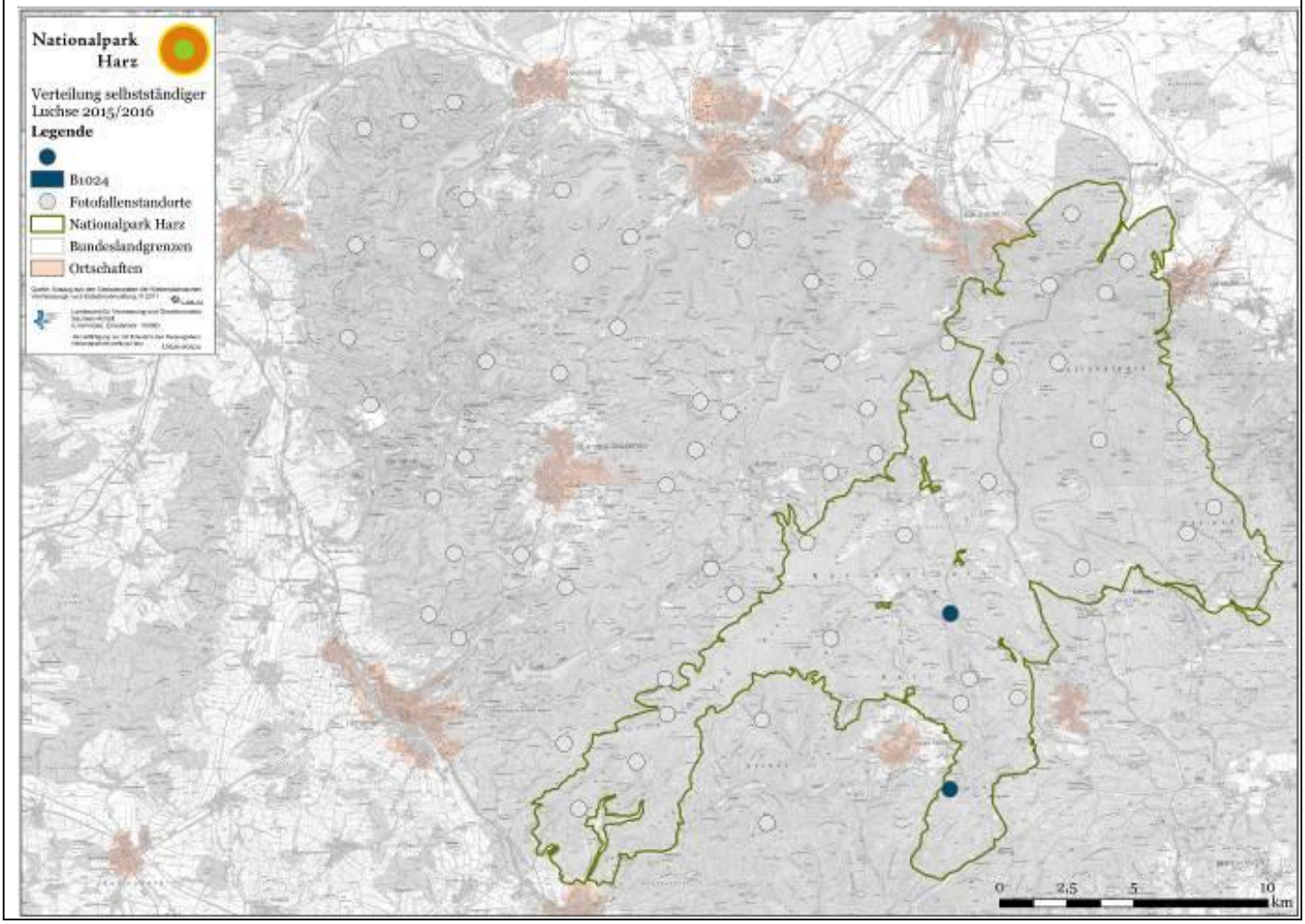

B1025

Die Aufnahme der rechten Seite des Tieres erfolgte im Rahmen des Fotofallenmonitorings der Uni Göttingen im hessischen Teil des Kaufunger Waldes (PORT, schriftl. Mitt./www.luchs.uni-goettingen.de)

Geschlecht	unbekannt
Status	selbsständig
Max. Geburtsjahr	2013
Erster Nachweis	17.04.2014 (Fotofallenbild in Hessen, Großalmerode, PORT, schriftl. Mitt.)
Vorläufig letzter Nachweis	14.04.2016 (Zufallsfotofallenbild an Riss, Achtermann)
besendert	nein
Frequentierte Standorte 2015/2016	1
Anzahl Bilder 2015/2016	1
Mutter	unbekannt
Nachweise im Fotofallen-Monitoringdurchgang	2015/2016

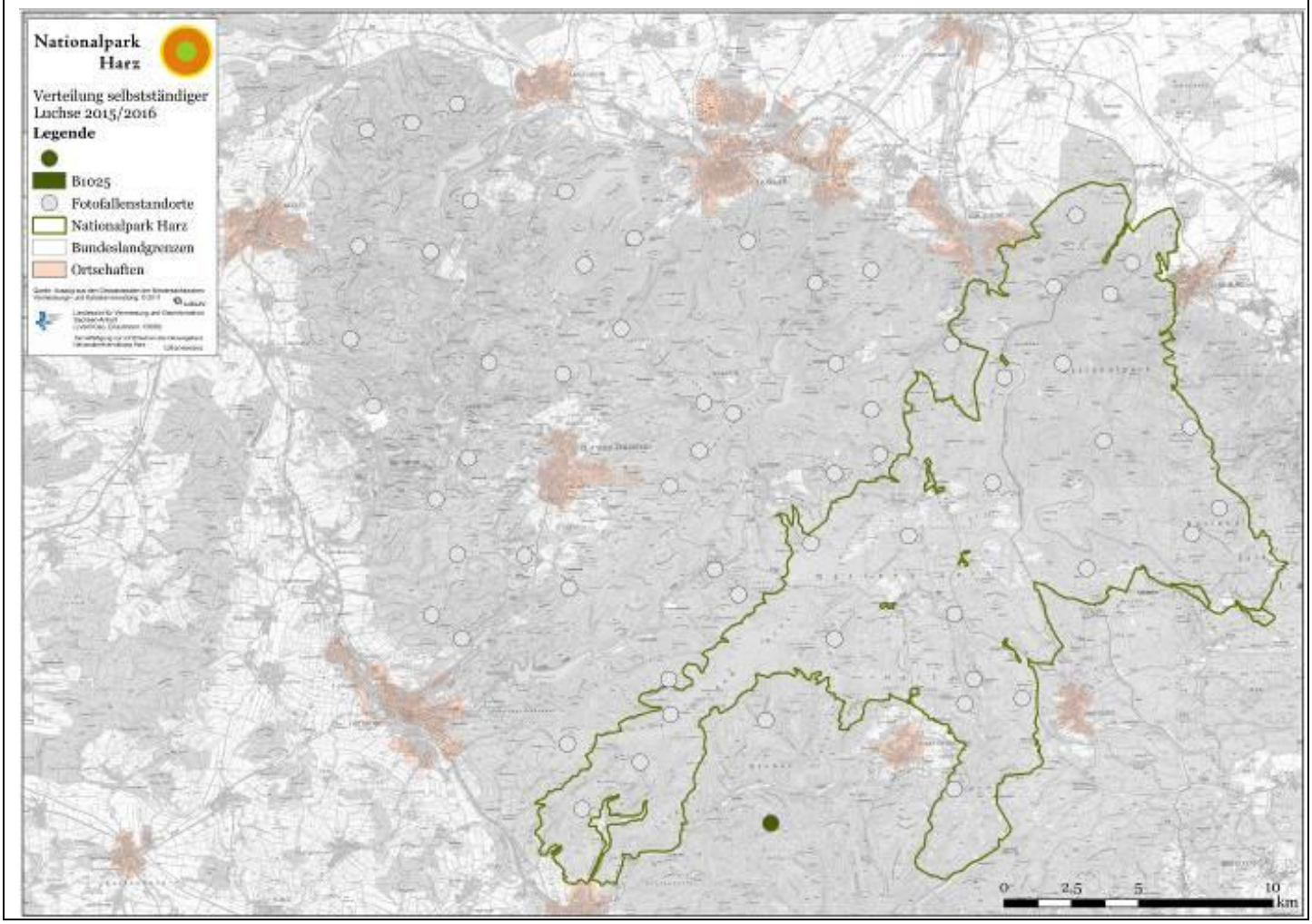

R1004

Geschlecht	unbekannt
Status	selbsständig
Max. Geburtsjahr	2014
Erster Nachweis	25.12.2015
Vorläufig letzter Nachweis	25.12.2015
besendert	nein
Frequentierte Standorte 2015/2016	1
Anzahl Bilder 2015/2016	2
Mutter	unbekannt
Nachweise im Fotofallen-Monitoringdurchgang	2015/2016

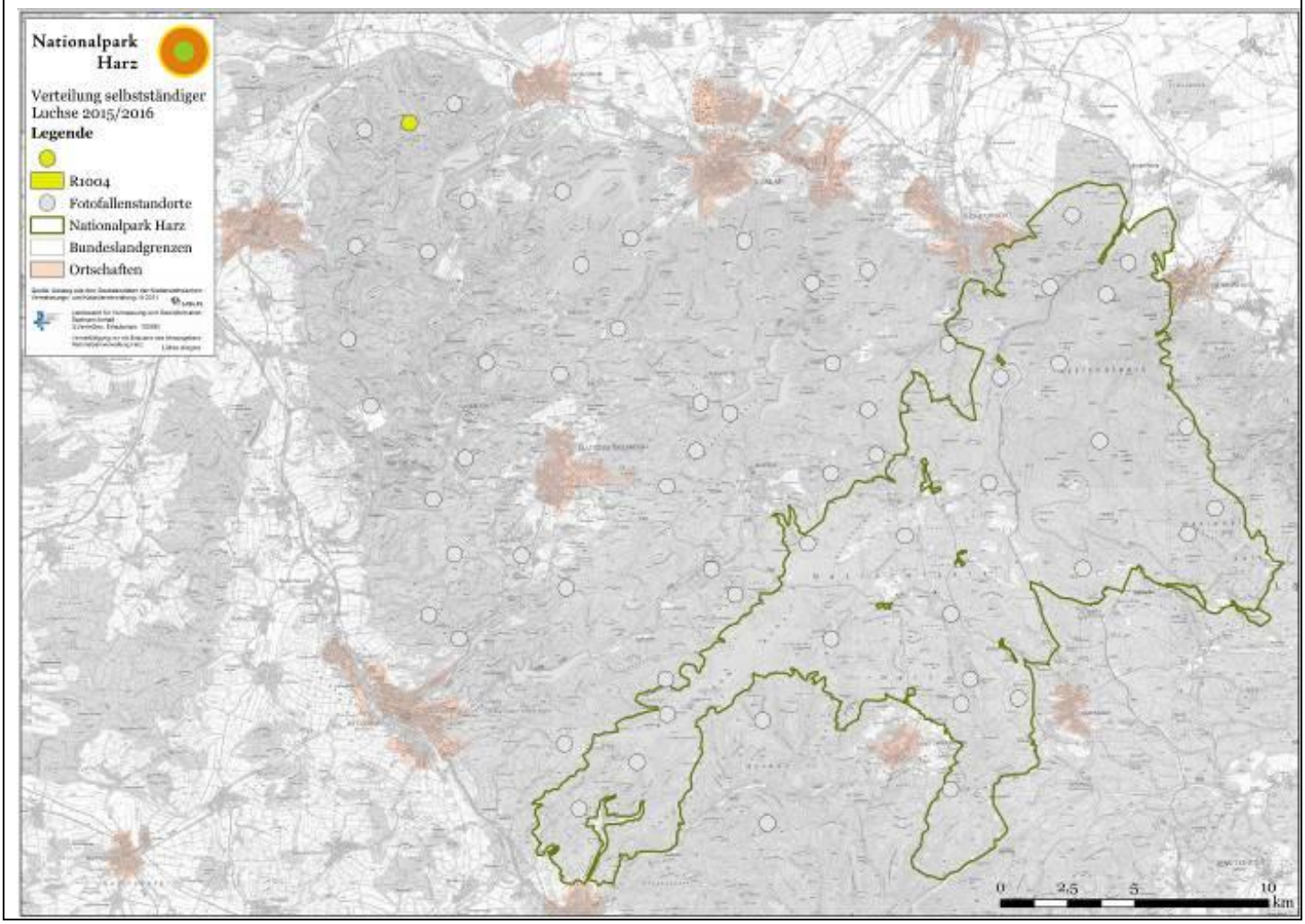

Jungtiere

Anzahl	ID Mutter	Erstregistrierung der Jungtiere	Geburtsjahr	ID der identifizierbaren Jungtiere
3	B1005w	28.10.2015	2015	L1006, R1005
2	B1012w	21.09.2015	2015	-
3	B1013w	03.09.2015	2015	B1026, L1007
2	B1022w	25.09.2015	2015	L1008, L1009
1	?	03.01.2016	2015	L1005

Drei Jungtiere der Luchsin B1005w

L1006

R1005

Anzahl Jungtiere	drei
Status	juvenil
Geburtsjahr	2015
Erste Feststellung	28.10.2015
Mutter	B1005w

Zwei Jungtiere der Luchsin B1012w

Anzahl Jungtiere	zwei
Status	juvenil
Geburtsjahr	2015
Erste Feststellung	21.09.2015
Mutter	B1012w

Drei Jungtiere der Luchsin B1013w

B1026

L1007

Anzahl Jungtiere	drei
Status	juvenil
Geburtsjahr	2015
Erste Feststellung	03.09.2015
Mutter	B1013w

Zwei Jungtiere der Luchsin B1022w

L1009	L1008
Anzahl Jungtiere	zwei
Status	juvenil
Geburtsjahr	2015
Erste Feststellung	25.09.2015
Mutter	B1022w

L1005	
Anzahl Jungtiere Status Geburtsjahr Erste Feststellung Mutter	eins juvenil 2015 03.01.2016 unbekannt